Polyoftalmica
strumenti per l'oftalmologia

MODULO TOPOGRAFIA PER OCT

Il modulo TOPOGRAFIA per OCT Copernicus REVO è un'implementazione che permette di fare acquisizioni per Topografia OCT. Il modulo Topografia fornisce mappe dettagliate della curvatura corneale sia anteriore che posteriore.

La Topografia OCT fornisce un set completo di parametri:

- mappe assiali,
- mappe tangenziali,
- mappe di altezza,
- mappe spessore corneale,
- mappe spessore epiteliale.

OPTOPOL technology

Il modulo Topografia fornisce una mappatura completa di:

- camera anteriore,
- camera posteriore,
- visualizzazione precisa dell'astigmatismo.

Rilevazione, classificazione e progressione del cheratocono. Classificazione basata su: KPI,SAI, DSI, OSI e CSI.

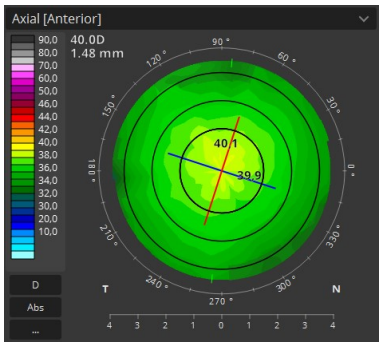

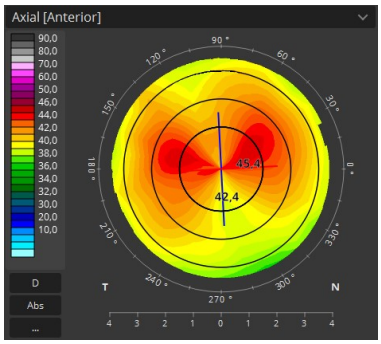

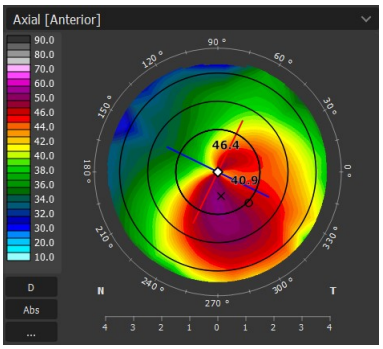

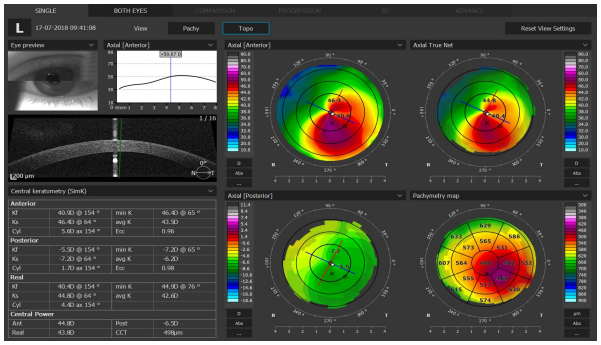

Polyoftalmica.new srl – Via Albert Bruce Sabin, 5/c – 43123 Parma (Pr)
Tel.: 0039-0521-642126 Fax : 0039-0521-643941 info@polynew.it www.polynnew.it
Partita Iva e Codice Fiscale : 02148950344
C.C.I.A.A. di Parma REA n. 214571 Reg Imprese n. 02148950344/2000 Cap. Soc. € 15.000,00 Int. Vers.